



FESTIVAL
**AMÉRICA
DOSUL**
2026

14 A 17
DE MAIO
CORUMBÁ - MS

14 DE MAIO DE 2026

QUINTA-FEIRA

8h às 12h

Casa do Artesão

- Mãos na Terra - Criando com Argila - Instrutora: Sandra Ramires

9h às 21h

Centro de Convenções

- ABERTURA DAS EXPOSIÇÕES
- Saberes dos Povos Originários
- Exposição de Artes Visuais - Inventário: Madeira de dar nome, rede de amarrar desejo
- Exposição de Artesanato de Mato Grosso do Sul
- Exposição de Artesanato de Corumbá
- Exposição de Artesanato de Ladário
- Galeria de Artes
- Território dos Talentos (moda autoral / gastronomia seca)
- Espaço Países
- Standes Parceiros (MPMS / Tribunal de Justiça / PMMS)

14h às 16h

Auditório do Centro de Convenções - 1º Andar

- Cine Pet

14h às 17h

Moinho Cultural

- Oficina Ciclo Aberto: do Malote a Criação com Monique Klein



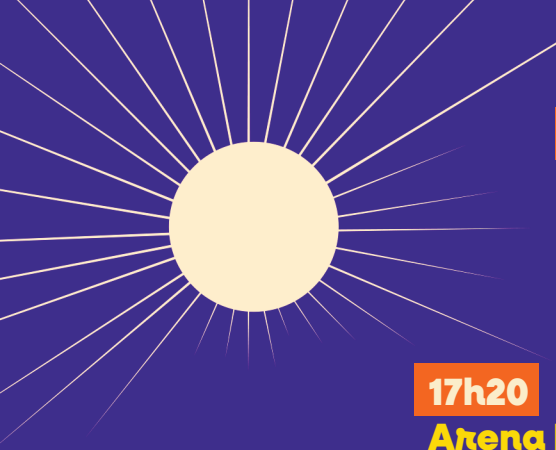

15h

**Escola Municipal Rachid Bardeuil -
Rua Alan Kardec, 1655**

Contação de História com Nilva Moura

17h20

Arena Porto

- Desfile de Marcas Autorais de MS

19h

Paço da América

- ABERTURA OFICIAL DO FESTIVAL AMÉRICA DO SUL 2026

19h30

Paço da América

- Orquestra de Câmara do Pantanal e Sinfônica de Campo Grande – Mercedes Sosa, a voz da América do Sul (Juci Ibanez, Marta Cel e Lorraine Espíndola)

15 DE MAIO DE 2026 SEXTA-FEIRA

08h às 11h

Moinho Cultural

Quebra Torto com Letras com Rai Soares, Raquel Medina e Jusley Monteiro, com mediação de Jordana Xavier.

8h às 12h

Casa do Artesão

- Do Natural ao Decorativo: Palha, Sisal e Vidro - Instrutora: Maria José de Oliveira

9h às 21h

Centro de Convenções

- Saberes dos Povos Originários
- Exposição de Artes Visuais - Inventário: Madeira de dar nome, rede de amarrar desejo
- Exposição de Artesanato de Mato Grosso do Sul
- Exposição de Artesanato de Corumbá



9h às 21h

Centro de Convenções

- Exposição de Artesanato de Ladário
- Galeria de Artes
- Território dos Talentos (moda autoral / gastronomia seca)
- Espaço Países
- Standes Parceiros (MPMS / Tribunal de Justiça / PMMS)

10h

Catedral Nossa Sra. Da Candelária

- Catedral Erudita
- Eduardo Martinelli & Brenner Rozales – Primeiro Amor
- Quarteto Aracy Beethoven & Boccherini

14h às 16h

Auditório do Centro de Convenções - 1º Andar

- Cine Pet

14h às 16h

Instituto do Homem Pantaneiro

- Oficina de Siriri com Carmem Ligia e Kleber Costa

14h às 17h

Arena Porto

- Oficina de Skate

14h às 17h30

Moinho Cultural

- Oficina Ciclo Aberto: do Malote a Criação

14h30

CEU - Rua Marechal Deodoro, 2185 - Jardim dos Estados

- Oficina de Capoeira

15h

**CEMEI Mixiam Mendes
Rua José Belmino Maciel
esq com Major Gama**

- Contação de História com Cristine Wutzke

16h30

CEU - Rua Marechal Deodoro, 2185 - Jardim dos Estados

- Oficina de Maculelê

16h

Instituto do Homem Pantaneiro

- Pantanal de Lino, com Salim Haqzan

17h

Anfiteatro do Centro de Convenções

- Espetáculo de Teatro os Botões das Camisas e das Rosas

19h

Anfiteatro do Centro de Convenções

- Teatro Mansão 80 - Teatro Nacional

19h

Auditório do Centro de Convenções - 1º Andar

- Lançamento do Documentário Pantanal Negro

FESTIVAL
**AMÉ
RICA
do SUL**
2026





20h30

Palco da América

- JERRY ESPINDOLA 40 TONS

22h

Palco da América

- DJ Dennis

23h30

Palco Arena

- Show Sambalanço

16 DE MAIO DE 2026

SÁBADO

8h

Moinho Cultural / Quebra Torto

Catedral Erudita - TRADIÇÃO E
FRONTEIRA, Luciano Braz, Marcos
Assunção, Quarteto do Moinho Cultural
Sul-Americano

08h às 11h

Moinho Cultural

- QUEBRA-TORTO com Letras com
Cidinha da Silva e Rossine Benício,
com mediação de Jordana Xavier.

08h às 12h

Moinho Cultural

- Oficina Ciclo Aberto: do Malote a
Criação com Monique Klein

08h às 19h

**Complexo Poliesportivo da
Porto Carreiro**

- Campeonato de pista (Skate)

10h

**Entrega da Intervenção Artística
de Marcos Rezende**

- Escadinha da XV

9h às 21h

Centro de Convenções

- Saberes dos Povos Originários
- Exposição de Artes Visuais - Inventário:
Madeira de dar nome, rede de amarrar
desejo
- Exposição de Artesanato de Mato Grosso do
Sul
- Exposição de Artesanato de Corumbá
- Exposição de Artesanato de Ladário
- Galeria de Artes
- Território dos Talentos (moda autoral /
gastronomia seca)
- Espaço Países
- Standes Parceiros (MPMS / Tribunal de
Justiça / PMMS)



14h

Moinho Cultural

- Roda de Conversa - Ação de Cultura Afro

14h às 17h

Arena Porto

- Oficina e concurso de Cosplay

14h às 18h

Moinho Cultural

- Oficina Vogue com Kiara Penha de Oliveira

15h

Sala da Memória Mestre Sebastião Brandão (Rua Afonso Pena, 2046, Ladário/MS)

- Oficina/Imersão: Vivência Cururueira – ação de salvaguarda da viola de cocho

15h

Moinho Cultural

Palestra: “A Literatura de axé como mecanismo de enfrentamento ao racismo religioso” - Sarah Muricy

16h

Praça CEU - Biblioteca

- Contação de História com Guigas Lemes

16h

Cais do Porto

- Roda de Capoeira e Samba de Roda

17h

Anfiteatro do Centro de Convenções

- Teatro Mãos a Obra

18h

Arena Porto

- Pantanal de Lino com Salim Haqzan

18h

Catedral N. S. Candelária

CATEDRAL ERUDITA - Orquestra Indígena/Toccata Trio

19h

Auditório do Centro de Convenções

- Espetáculo de Dança - Peça Única

20h

Palco da América

- Big Jhow - tributo ao Pantanal

21h30 às 23h

Palco da América

- Marcelo D2

23h30

Palco da América

- Oficina Latina

00h30

Arena Porto

- Show Sambalanço



17 DE MAIO DE 2026 DOMINGO

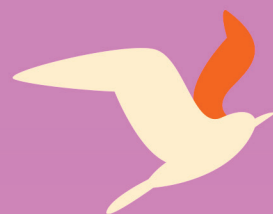

9h às 16h

Escadinha da XV

- Artes visuais do artista Marcos Rezende

09h às 17h30

Arena Porto

- Batalha La Brysa Sulamericana

09h às 21h

Centro de Convenções

- Saberes dos Povos Originários
- Exposição de Artes Visuais - Inventário: Madeira de dar nome, rede de amarrar desejo
- Exposição de Artesanato de Mato Grosso do Sul
- Exposição de Artesanato de Corumbá
- Exposição de Artesanato de Ladário
- Galeria de Artes
- Território dos Talentos (moda autoral / gastronomia seca)
- Espaço Países
- Standes Parceiros (MPMS / Tribunal de Justiça / PMMS)

10h às 13h

Auditório do Centro de Convenções - 1º Andar

- Cine Pet

18h

Arena Porto

- Grupo Urbe - Dança

19h

Anfiteatro do Centro de Convenções

Espetáculo Circense - o Picadeiro da Alegria

20h30

Paço da América

Angelique Brasil - Brasileiríssima

22h

Paço da América

Dilsinho

23h30

Arena Porto

- Show Sambalanço



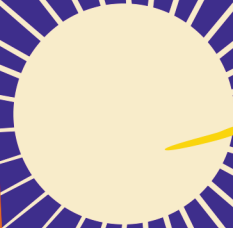

REALIZAÇÃO:

SETESC
Secretaria de Estado
de Turismo, Esporte,
e Cultura



GOVERNO DE
**Mato
Grosso
do Sul**



PREFEITURA DE
CORUMBÁ



**FUNDAÇÃO
DE CULTURA**
DE MATO GROSSO DO SUL

